- Sdoppiatori ad assi paralleli - Esempio

Codice : GP2 / 200 / SD / 14 / EN / 2U / LF / B3

Descrizione : Riduttore sdoppiatore ad assi paralleli a due stadi di riduzione con impianto di lubrificazione forzata cuscinetti asse lento superiore.

Potenza nominale : 157kW / 1500 giri/min'

Potenza termica : 106.6kW

Coppia nominale in uscita : 13400Nm (6700Nm per ogni albero lento)

Rapporto di trasmissione reale : 15.25

Interasse alberi lenti controrotanti : 317.74mm

Lubrificazione asse superiore : Con motopompa PAM56B5 / 0.5D 0.50
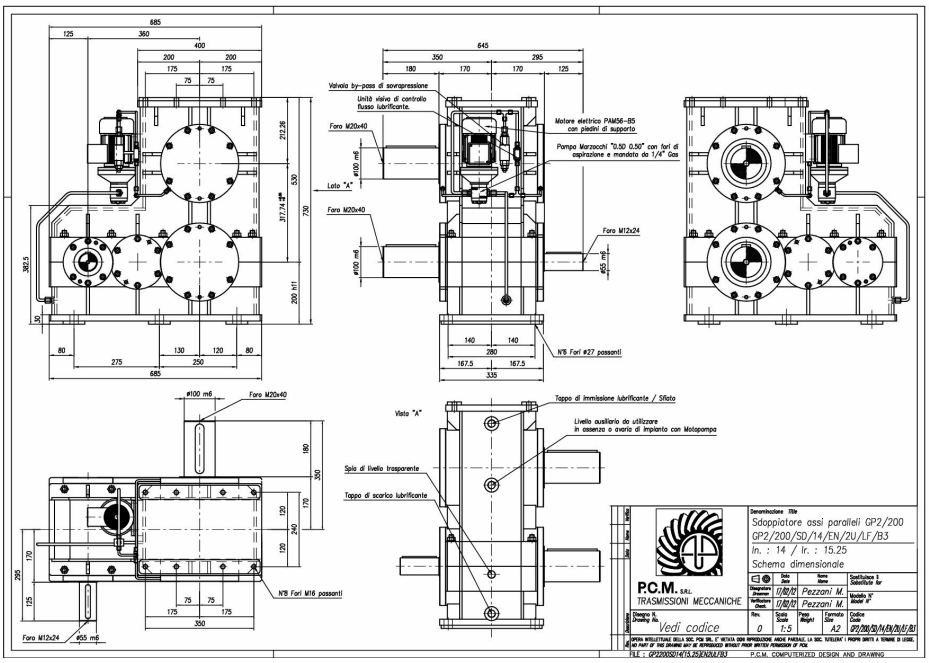
Settore di applicazione : lavorazione della lamiera